Midea

Midea

برترین

ضمانت نامه

در ایران

60 ماه ضمانت کمپرسور

30 ماه ضمانت قطعات

BANIAN

بازگشت به زمستان

در یک چشم به هم زدن

BANIAN

2017

برترین ضمانت نامه کولر گازی در ایران با ۶۰ ماه ضمانت کمپرسور و ۳۰ ماه ضمانت قطعات

BANIAN

بانیان سرویس الکترونیک

ما مفتخریم با بیش از ۱۹۰ واحد خدمات پس از فروش در سراسر کشور و تامین به موقع قطعات و ملزومات، کلیه نیازهای مصرف کنندگان به خدمات پس از فروش کولر های گازی میدیا را پوشش داده و همواره پشتیبان انتخاب شما هستیم.

بزرگترین تولید کننده تهویه مطبوع در جهان

بدنه مستحکم الماسه

بدون نیاز به نوسان گیر ولتاژ

کاهش سریع دما تا ۱۷ درجه

سرمایش سریع

سبک طراحی سرد

نمایشگر مخفی

پره های فین طلائی

سوییچ دستی خاموش / روشن روی پنل

حالت توربو

۵ سال گارانتی کمپرسور

کنترل هوشمند ، امکان کنترل کامل دستگاه با تلفن همراه هوشمند

سه گانه آسایش

قابلیت کارکرد با برق ژنراتور

گاز R410A ، دوستدار محیط زیست

صرفه جویی اقتصادی هوشمندانه

ریموت کنترل Arctic

حافظه ثبت موقعیت پره های پخش کننده هوا

خروجی دو طرفه رطوبت دستگاه

طراحی منحنی
ظریف و شیک

فـراتر از انتـظار شمـا

کولرهای گازی میـدیا سری " میشن" با ارائه طراحی منحنی ظریف

با چیدمان فضای داخل اتاق بسیار هماهنگ خواهد بود .

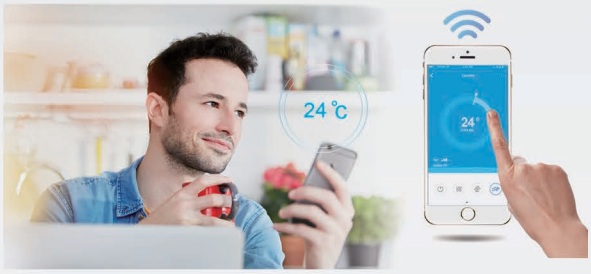

طراحی ارتقا یافته ی
دکمه ها برای لمس راحت تر

کنترل راحت

ریموت کنترل

طراحی ارگونومیک و خاص همراه با دکمه ی لمسی ساده و در دسترس. نمایشگر این ریموت کنترل ۲۷٪ بزرگتر از مـدل‌های متـداول بوده که تجربه فوق العاده ای به کاربر می دهد .

کنترل هوشمند

با یک لمس چرخشی ساده، شما می توانید کولرگازی را روشن یا خاموش کرده، عملکرد دستگاه را تعیین و درجه حرارت دلخواه را انتخاب کنید .

مطمئن و با دوام

بدنه مستحکم با طرح الماس

با استفاده از سبک مارپیچ ارشمیدس در طراحی خروجی هوا و پروانه دمنده بایونیک، میزان سرو صدای تولید شده واحد بیرونی به میزان چشمگیری کاهش یافته است.
حالت T شکل پوشش فوقانی، تضمین کننده عملکرد پایدار قطعات داخلی و دوام سیستم برق رسانی خواهد بود.

طراحی خروجی هوا به سبک مارپیچ ارشمیدس

پوشش فوقانی T شکل

پروانه دمنده بایونیک

طراحی بدنه مستحکم الماسه

سرمایش سریع و پر قدرت

از هوای خنک در یک چشم بهم زدن لذت ببرید.

فناوری راه اندازی فرکانس بالا در کولرهای گازی اینورتر میدیا سری "میشن"، تامین کننده موجی از هوای خنک در زمانی بسیار کوتاه برای فراهم آوردن آسایش شما است. کمپرسور اینورتر واقعی، با کارایی بالا و نویز کم، ضامن راحتی همراه با صرفه جویی در مصرف انرژی است.

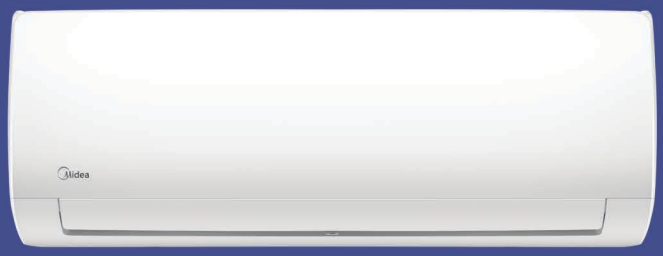

Mission Inverter

Mission - 9H10i
Mission - 12H10i
Mission - 18H10i
Mission - 24H10i
Mission - 30H10i

Wi-Fi Support Dongel (Optional)

A

WIFI Control

Flash Cool

Arctic Fox Remote

Hidden Display

Turbo

Manual ON/OFF

Diamond Cabinet

2-way Draining

Louver Position Memory

Midea jingle

Golden Fin

Comfort

- کنترل از راه دور با استفاده از دانگل Wi-Fi توسط تلفن هوشمند (اختیاری)
- نمایشگر مخفی
- کمپرسور روتاری کم مصرف GMCC
- تا ۵۰ متر طول لوله کشی افقی در مدل های ۲۴۰۰۰ تا ۳۰۰۰۰
- همراه با ۵ متر لوله رایگان

مدل		MISSION - 9H10i	MISSION - 12H10i	MISSION - 18H10i	MISSION -24H10i	MISSION -30H10i
ظرفیت (بی تی یو/ ساعت)	سرمایش	9,000	12,000	18,000	24,000	28,320
	گرمایش	10,000	13,000	19,000	24,300	31,000
آمپر مصرفی	سرمایش	3.3	4.8	6.7	8.7	9.4
	گرمایش	3.5	4.6	6.7	8.6	9.6
ضریب EER (وات / وات)		3.47	3.21	3.41	3.22	3.83
ضریب COP (وات / وات)		3.62	3.63	3.64	3.61	4.11
توان برق مصرفی (وات)	سرمایش	760	1095	1547	2010	2167
	گرمایش	810	1050	1530	1973	2210
عملکرد		سرمایش و گرمایش	سرمایش و گرمایش	سرمایش و گرمایش	سرمایش و گرمایش	سرمایش و گرمایش
ابعاد یونیت داخلی (میلیمتر)		730x198x293	810x200x300	980x225x325	1090x235x338	1350x272x365
ابعاد یونیت خارجی (میلیمتر)		770x300x555	800x333x554	845x360x702	845x360x702	946x420x810
میزان تولید صدای یونیت خارجی (دسیبل)		56	56	58	60	61
میزان تولید صدای یونیت داخلی (دسیبل)	تند	41	41	47	50	52
	متوسط	31	29	35	44	45
	کم	25	25	28	40	41
میزان جابجایی حجم هوا (مترمکعب/ ساعت)	تند	480	550	850	1200	1640
	متوسط	340	400	560	1020	1370
	کم	250	290	410	850	1120
دمای کارکرد دستگاه (سانتیگراد)		-7~43	-7~43	-7~43	-7~43	-7~43
سایز لوله (اینچ / میلیمتر)		1/4 - 3/8 6 - 10	1/4 - 1/2 6 - 12	1/4 - 1/2 6 - 12	3/8 - 5/8 10 - 16	3/8 - 5/8 10 - 16
حداکثر طول لوله کشی (متر)	افقی	25	25	30	50	50
	عمودی	10	10	20	25	25
نوع مبرد		R410A	R410A	R410A	R410A	R410A
کمپرسور / نوع آب هوایی		روتاری GMCC / معتدل	روتاری GMCC / معتدل	روتاری GMCC / معتدل	روتاری GMCC / معتدل	روتاری GMCC / معتدل

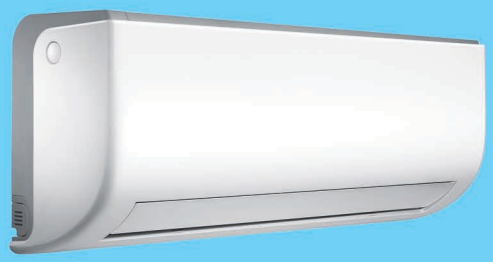

EASY

EASY - 09H10
EASY - 12H10
EASY - 18H10
EASY - 24H10
EASY - 30H10

- قدرت خنک‌کنندگی سریع با گاز R410A
- دمای کارکرد: ۷- تا ۴۳ درجه سانتیگراد
- کمپرسور روتاری کم مصرف GMCC
- تا ۲۵ متر طول لوله‌کشی افقی در مدل های ۱۸۰۰۰ تا ۳۰۰۰۰
- همراه با ۵ متر لوله رایگان

B

Arctic Fox Remote

Louver Position Memory | 2-way Draining | Turbo | Diamond Cabinet | Golden Fin | High Density Filter

مدل		EASY - 09H10	EASY - 12H10	EASY - 18H10	EASY - 24H10	EASY - 30H10
ظرفیت (بی تی یو/ ساعت)	سرمایش	9,000	12,000	19,000	24,000	29,800
	گرمایش	9,500	12,500	20,000	23,500	31,000
آمپر مصرفی	سرمایش	3.4	4.5	7.1	8.9	12.6
	گرمایش	3.4	4.6	7.5	8.6	11.5
ضریب EER (وات / وات)		3.43	3.43	3.42	3.42	3.01
ضریب COP (وات / وات)		3.62	3.61	3.47	3.62	3.43
توان برق مصرفی (وات)		770	1025	1623	2056	2900
عملکرد		سرمایش و گرمایش	سرمایش و گرمایش	سرمایش و گرمایش	سرمایش و گرمایش	سرمایش و گرمایش
ابعاد یونیت داخلی (میلیمتر)		717x193x300	805x193x302	964x222x325	1106x232x342	1106x232x342
ابعاد یونیت خارجی (میلیمتر)		770x300x555	842x322x555	914x376x707	914x376x707	845x363x702
میزان تولید صدای یونیت خارجی (دسیبل)		55	57	60	61	59
میزان تولید صدای یونیت داخلی (دسیبل)	تند	38	40	44	48	47
	متوسط	33	34	39	45	41
	کم	28	28	34	40	34.5
میزان جابجایی حجم هوا (مترمکعب/ ساعت)	تند	420	500	830	1060	1080
	متوسط	350	400	700	900	910
	کم	290	320	560	730	735
دمای کارکرد دستگاه (سانتیگراد)		-7~43	-7~43	-7~43	-7~43	-7~43
سایز لوله (اینچ / میلیمتر)		6 - 10 / 1/4 - 3/8	6 - 12 / 1/4 - 1/2	6 - 12 / 1/4 - 1/2	10 - 16 / 3/8 - 5/8	10 - 16 / 3/8 - 5/8
حداکثر طول لوله کشی (متر)	افقی	20	20	25	25	25
	عمودی	8	8	10	10	10
نوع مبرد		R410A	R410A	R410A	R410A	R410A
کمپرسور / نوع آب هوایی		روتاری/ GMCC / معتدل	روتاری/ GMCC / معتدل	روتاری/ GMCC / معتدل	روتاری/ GMCC / معتدل	روتاری/ GMCC / معتدل

Midea

Midea
PREMIUM
WARRANTY
IN IRAN
30 Months on Full unit
60 Months on Compressor
BANIAN

سرمایش پر قدرت حتی در دمای ۶۰ درجه سانتیگراد
با کولرهای تروپیکال میدیا سری میشن

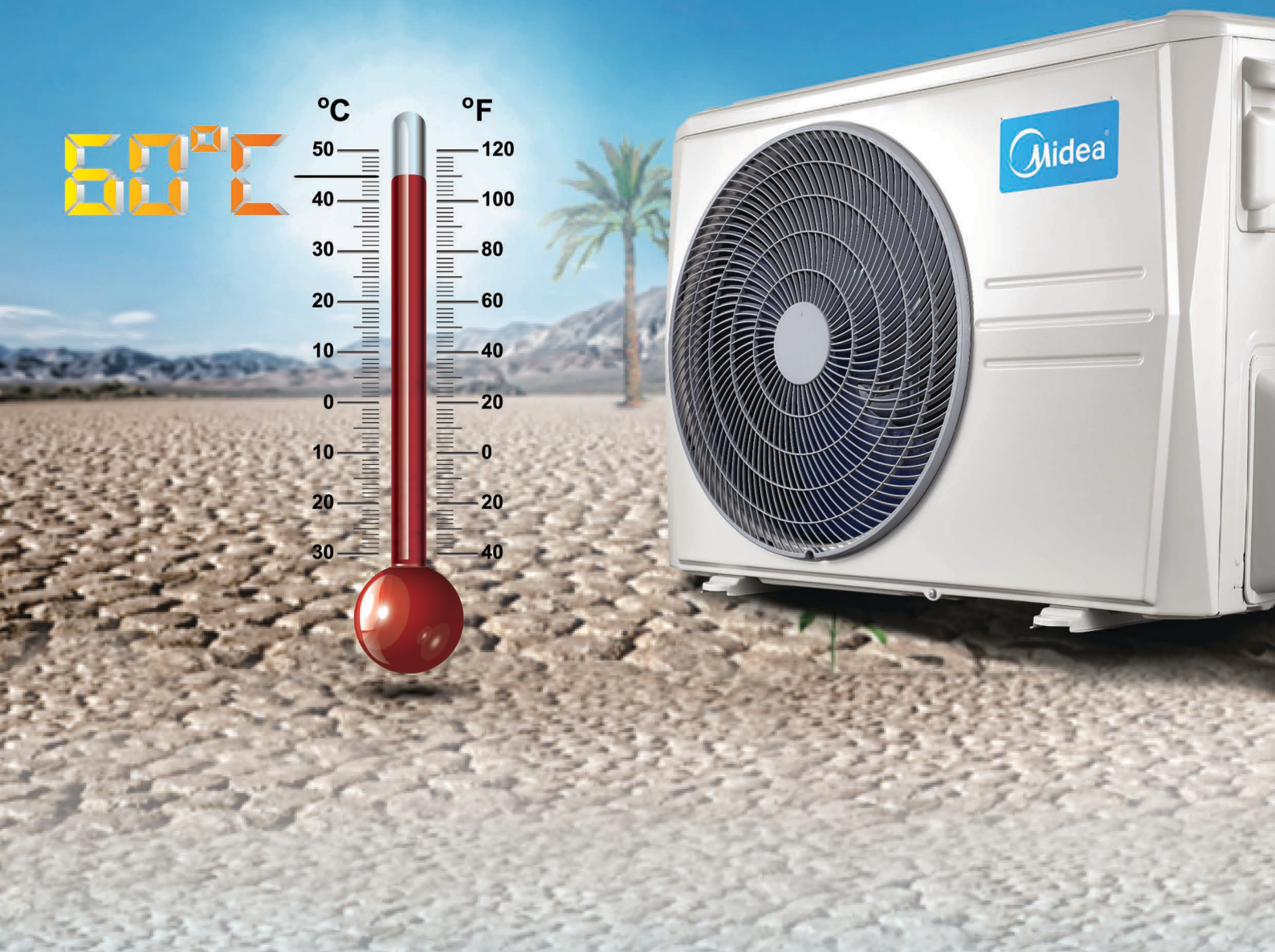

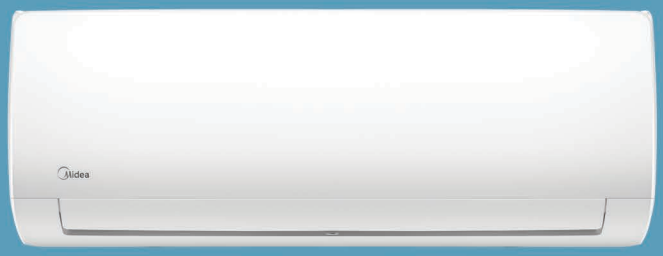

Mission Tropical

Mission - 12C3
Mission - 18C3
Mission - 24C3
Mission - 30C3
Mission - 36C3

Wi-Fi Support Dongel (Optional)

B

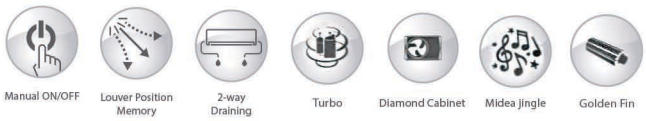

- کنترل از راه دور با استفاده از دانگل Wi-Fi توسط تلفن هوشمند (اختیاری)
- دمای کارکرد دستگاه: تا ۶۰ درجه سانتیگراد
- کمپرسور پیستونی پر قدرت (مدل های ۱۸۰۰۰ به بالا)
- کمپرسورهای Copland , KK , Emerson
- نمایشگر مخفی
- تا ۲۵ متر طول لوله‌کشی افقی در مدل های ۳۰۰۰۰ و ۳۶۰۰۰
- همراه با ۵ متر لوله رایگان

مدل		MISSION - 12C3	MISSION - 18C3	MISSION - 24C3	MISSION - 30C3	MISSION - 36C3
ظرفیت (بی تی یو/ ساعت)	سرمایش	12,000	18,000	24,000	32,000	36,000
آمپر مصرفی	سرمایش	5	7.8	10.3	13.7	14.8
ضریب EER (وات / وات)		3.08	3.01	3.03	3.11	3.1
توان برق مصرفی (وات)		1140	1750	2320	3000	3400
عملکرد		سرمایش	سرمایش	سرمایش	سرمایش	سرمایش
ابعاد یونیت داخلی (میلیمتر)		810x200x300	980x225x325	1090x235x338	1350x272x365	1350x272x365
ابعاد یونیت خارجی (میلیمتر)		770x300x555	770x300x555	845x363x702	946x410x810	946x410x810
میزان تولید صدای یونیت خارجی (دسیبل)		54	60	60	59	64
میزان تولید صدای یونیت داخلی (دسیبل)	تند	37	42	46	48	50
	متوسط	33	37	42	45	46
	کم	25	34	41	40	42
میزان جابجایی حجم هوا (مترمکعب/ ساعت)	تند	550	780	1110	1450	1560
	متوسط	450	660	1000	1300	1350
	کم	320	500	910	1200	1130
دمای کارکرد دستگاه (سانتیگراد)		18~58	18~58	18~58	18~58	18~58
سایز لوله (اینچ / میلیمتر)		6 - 12 / 1/4 - 1/2	6 - 12 / 1/4 - 1/2	10 - 16 / 3/8 - 5/8	10 - 20 / 3/8 - 34	10 - 20 / 3/8 - 34
حداکثر طول لوله کشی (متر)	افقی	10	15	20	25	25
	عمودی	5	8	10	10	10
نوع مبرد		R22	R22	R22	R22	R22
کمپرسور / نوع آب هوایی		روتاری / GMCC / خاره ای	پیستونی/ EMERSON / خاره ای	پیستونی/ EMERSON / خاره ای	پیستونی/ COPLAND / خاره ای	پیستونی/ EMERSON / خاره ای

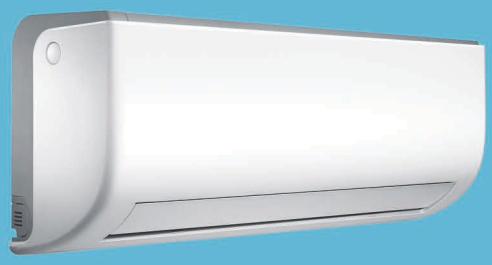

EASY Tropical

EASY - 18C30
EASY - 24C30
EASY - 30C30

- قدرت خنک‌کنندگی سریع با گاز R22
- دمای کارکرد: ۱۸ تا ۵۲ درجه سانتیگراد
- کمپرسور روتاری کم مصرف GMCC
- تا ۲۰ متر طول لوله‌کشی افقی در مدل های ۲۴۰۰۰ تا ۳۰۰۰۰
- همراه با ۵ متر لوله رایگان

B

مدل		EASY - 18C30	EASY - 24C30	EASY - 30C30
ظرفیت (بی تی یو/ ساعت)	سرمایش	18,000	24,000	30,000
آمپر مصرفی	سرمایش	7.32	9.9	12.29
ضریب EER (وات / وات)		3.13	3.09	3.11
توان برق مصرفی (وات)		1685	2276	2827
عملکرد		سرمایش	سرمایش	سرمایش
ابعاد یونیت داخلی (میلیمتر)		966x222x325	1080x231x340	1080x231x340
ابعاد یونیت خارجی (میلیمتر)		845x363x702	845x363x702	946x410x810
میزان تولید صدای یونیت خارجی (دسیبل)		59	59	60
میزان تولید صدای یونیت داخلی (دسیبل)	تند	44	48	49
	متوسط	40	43	43
	کم	34	37	40
میزان جابجایی حجم هوا (مترمکعب/ ساعت)	تند	800	1100	1100
	متوسط	650	995	995
	کم	500	910	910
دمای کارکرد دستگاه (سانتیگراد)		18~52	18~52	18~52
سایز لوله (اینچ / میلیمتر)		6 -12 / 1/4 - 1/2	10 - 16 / 3/8 - 5/8	10 - 16 / 3/8 - 5/8
حداکثر طول لوله کشی (متر)	افقی	15	20	20
	عمودی	8	10	10
نوع مبرد		R22	R22	R22
کمپرسور / نوع آب هوایی		روتاری / GMCC حاره ای	روتاری / GMCC حاره ای	روتاری / HITACHI حاره ای

Everest

Everest - 36H3
Everest - 48H3
Everest - 60H3

Olympus

Reciprocating Compressor

Olympus - 36C3

- بسیار کم صدا و مجهز به عملکرد توربو
- دمای کارکرد : ۱۷ تا ۵۲ درجه سانتیگراد
- کمپرسور پیستونی پر قدرت EMERSON
- همراه با ۵ متر لوله رایگان

B

- بسیار کم صدا و مجهز به عملکرد توربو
- دمای کارکرد : ۷- تا ۵۲ درجه سانتیگراد
- کمپرسور اسکرول پر قدرت PANASONIC
- تا ۵۰ متر طول لوله‌کشی افقی در مدل ۶۰۰۰۰
- همراه با ۵ متر لوله رایگان

Manual ON/OFF Smart Diagnosis

مدل		EVEREST - 36H3	EVEREST - 48H3	EVEREST - 60H3	Olympus - 36C3
ظرفیت (بی تی یو/ ساعت)	سرمایش	36,000	48,000	60,000	36,000
	گرمایش	3,505	4,675	5,820	*
آمپر مصرفی	سرمایش	15.3	8	10	16.4
	گرمایش	14.2	7.4	9.4	*
ضریب EER (وات / وات)		3.01	3.01	3.02	3.01
ضریب COP (وات / وات)		3.41	3.42	3.42	*
توان برق مصرفی (ولتاژ)		220-240-1PH	380-415-3PH	380-415-3PH	220-240-1PH
توان برق مصرفی (وات)		3505	4675	5820	3500
عملکرد		سرمایش و گرمایش	سرمایش و گرمایش	سرمایش و گرمایش	سرمایش
ابعاد یونیت داخلی (میلیمتر)		550x418x1824	550x418x1824	600x455x1934	540x370x1780
ابعاد یونیت خارجی (میلیمتر)		946x410x810	900x350x1170	950x410x1333	946x410x810
میزان تولید صدای یونیت خارجی (دسیبل)		60	62	64	63
میزان تولید صدای یونیت داخلی (دسیبل)	تند	53	53	53	57
	کم	45	45	49	50
میزان جابجایی حجم هوا (مترمکعب/ ساعت)	تند	1700	1700	1900	1790
	کم	1480	1480	1900	1620
دمای کارکرد دستگاه (سانتیگراد)		-7~52	-7~52	-7~52	17~52
سایز لوله (اینچ / میلیمتر)		10 - 20 / 3/4 - 3/8	10 - 20 / 3/8 - 3/4	10 - 20 / 3/8 - 3/4	10 - 20 / 3/8 - 3/4
حداکثر طول لوله کشی (متر)	افقی	20	30	50	25
	عمودی	10	15	25	10
نوع مبرد		R22	R22	R22	R22
کمپرسور / نوع آب هوایی		اسکرول پاناسونیک / حاره ای	اسکرول پاناسونیک / حاره ای	اسکرول پاناسونیک / حاره ای	پیستونی/ EMERSON / حاره ای

B

- قدرت خنک‌کنندگی سریع با گاز R410A
- دمای کارکرد: ۵ تا ۳۵ درجه سانتیگراد
- کمپرسور روتاری GMCC

مدل		OUREA - 12H1
ظرفیت (بی تی یو/ ساعت)	سرمایش	11,500
	گرمایش	9,500
آمپر مصرفی	سرمایش	5.2
	گرمایش	4
ضریب EER (وات / وات)		2.81
ضریب COP (وات / وات)		3.02
توان برق مصرفی (وات)		1200
عملکرد		سرمایش و گرمایش
ابعاد دستگاه (میلیمتر)		458x372x774
میزان تولید صدای دستگاه (دسیبل)		54
میزان جابجایی حجم هوا (مترمکعب/ ساعت)		350
دمای کارکرد دستگاه (سانتیگراد)		5~35
نوع مبرد		R410A
کمپرسور / نوع آب هوایی		روتاری GMCC / معتدل و گرم

Window

Win - 18R
Win - 19P
Win - 24P
Win - 25P

B

- قدرت خنک‌کنندگی سریع با گاز R22
- دمای کارکرد: ۱۸ تا ۵۳ درجه سانتیگراد
- کمپرسور KK و GMCC

مدل		Win - 19P	Win - 18R	Win - 24P	Win - 25P
ظرفیت (بی تی یو/ ساعت)	سرمایش	19,000	18,000	24,000	25,000
آمپر مصرفی	سرمایش	8.5	8	10.8	11.09
ضریب EER (وات / وات)		2.85	2.87	2.81	2.87
توان برق مصرفی (وات)		1953	1838	2500	2552
عملکرد		سرمایش	سرمایش	سرمایش	سرمایش
ابعاد دستگاه (میلیمتر)		660x680x428	660x680x428	660x680x428	660x680x428
میزان تولید صدای دستگاه (دسیبل)	تند	65	64	65	60
	متوسط	64	64	64	59
	کم	62	64	62	58
حجم هوا دهی (مترمکعب/ ساعت)	تند	710	770	750	788
	متوسط	590	690	630	700
	کم	470	590	550	645
میزان جذب روطوبت (لیتر / ساعت)		1.8	1.8	2.2	2.2
دمای کارکرد دستگاه (سانتیگراد)		18~53	18~53	18~53	18~53
وزن دستگاه (کیلوگرم)		65	54	68.5	68.5
نوع مبرد		R22	R22	R22	R22
کمپرسور / نوع آب هوایی		پیستونی/ KK / هاره ای	روتاری/ GMCC / هاره ای	پیستونی/ KK / هاره ای	پیستونی/ KK / هاره ای

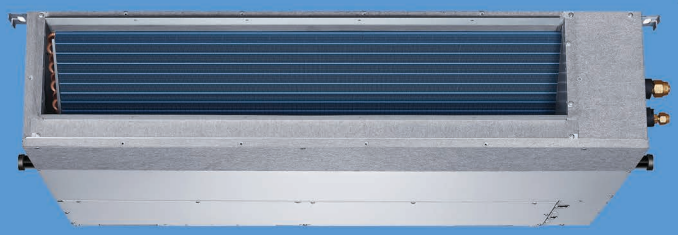

Duct

MTB-18HWN
MTB-24HWN
MTB-30HWN
MTB-36HWN

B

Capacity (Kbtu)	Outline dimension (mm)				Air outlet opening size				Air retum opening size			Size of outline dimension mounted plug	
	A	B	C	D	E	F	G	H	I	J	K	L	M
12	700	210	635	570	65	493	35	119	595	200	80	740	350
18	920	210	635	570	65	713	35	119	815	200	80	960	350
24	920	270	635	570	65	713	35	179	815	260	20	960	350
36	1140	270	775	710	65	933	35	179	1035	260	20	1180	490
48/60	1200	300	865	800	80	968	40	204	1094	288	45	1240	500

- قدرت خنک‌کنندگی سریع با گاز R410
- دمای کارکرد: ۷- تا ۴۳ درجه سانتیگراد
- کمپرسور روتاری، GMCC، PANASONIC، EMERSON

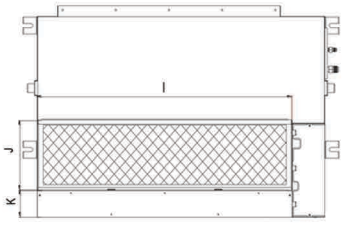

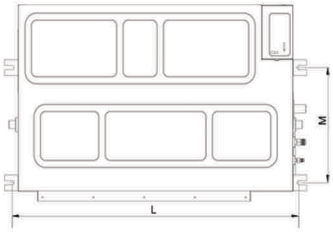

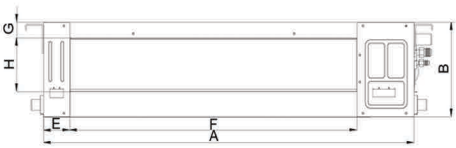

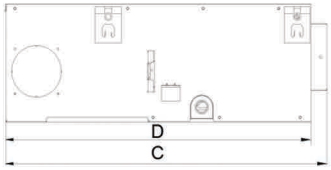

مدل		MTB-18HWN1-Q	MTB-24HWN1-Q	MTB-30HWN1-Q	MTB-36HWN1-Q
ظرفیت (بی تی یو / ساعت)	سرمایش	18,000	24,000	30,000	36,000
	گرمایش	19,000	26,000	32,000	39,000
آمپر مصرفی	سرمایش	7.9	10.5	14.18	18.5
	گرمایش	7.4	10.1	15.8	17
ضریب EER (وات / وات)		3.05	3.02	2.84	2.71
ضریب COP (وات / وات)		3.44	3.42	2.84	3.27
ظرفیت سرمایش (تن)		2	2	2.5	3
ظرفیت گرمایش (تن)		1.6	2.16	2.66	3.25
توان برق مصرفی (وات)		1730	2330	3100	3900
عملکرد		سرمایش و گرمایش	سرمایش و گرمایش	سرمایش و گرمایش	سرمایش و گرمایش
ابعاد یونیت داخلی (میلیمتر)		920x635x210	920x635x270	1140x775x270	1100x774x249
ابعاد یونیت خارجی (میلیمتر)		770x300x555	845x363x702	990x345x965	946x410x810
میزان تولید صدای یونیت خارجی (دسیبل)		62	62	60	63.4
میزان تولید صدای یونیت داخلی (دسیبل)	کم	36	38	42	48.8
	متوسط	37	40	44	
	تند	43	45	50	
میزان جابجایی حجم هوا (مترمکعب/ ساعت)	کم	816	1260	1556	1836
	متوسط	546	808	1008	1383
	تند	*	*	*	1160
دمای کارکرد دستگاه (سانتیگراد)		-7~43	-7~43	-7~43	-7~43
سایز لوله (اینچ / میلیمتر)		6 - 12 1/2 - 1/4	10 - 16 3/8 - 5/8	10 - 20 3/8 - 3/4	10 - 20 3/8 - 3/4
حداکثر طول لوله کشی (متر)	افقی	25	25	25	30
	عمودی	15	15	15	20
نوع مبرد		R410A	R410A	R410A	R410A
کمپرسور / نوع آب هوایی		روتاری/ GMCC / معتدل	روتاری/ GMCC / معتدل	اسکرول/ PANASONIC / معتدل	اسکرول/ EMERSON / حاره ای
فشار استاتیکی (پاسکال)		25	25	37	37
نحوه عملکرد کنترل		کنترل سیمی دیواری	کنترل سیمی دیواری	کنترل سیمی دیواری	کنترل سیمی دیواری
سایز لوله درین (قطر / میلیمتر)		25	25	25	25
وزن یونیت داخلی (کیلوگرم)		24/28	26.5/32	37/43	32.2/39.4
نحوه کنترل مبرد		Capillary	Throttle Valve	Capillary	Throttle Valve
دمای کارکرد دستگاه (سانتیگراد)	سرمایش	18~43	18~43	18~43	18~43
	گرمایش	-7~24	-7~24	-7~24	-7~24
تعداد رشته سیم ارتباطی بین یونیت بیرونی و داخلی		7	7	7	7

Cassette

MCD-18HRN1
MCD-24HRN1
MCD-30HRN1

B

Unit: mm				
Model	A	B	C	D
18-24	160	75	205	50
30	160	95	245	60

- قدرت خنک‌کنندگی سریع با گاز R410A
- دمای کارکرد: ۷- تا ۴۳ درجه سانتیگراد
- کمپرسور روتاری، GMCC، MITSUBISHI

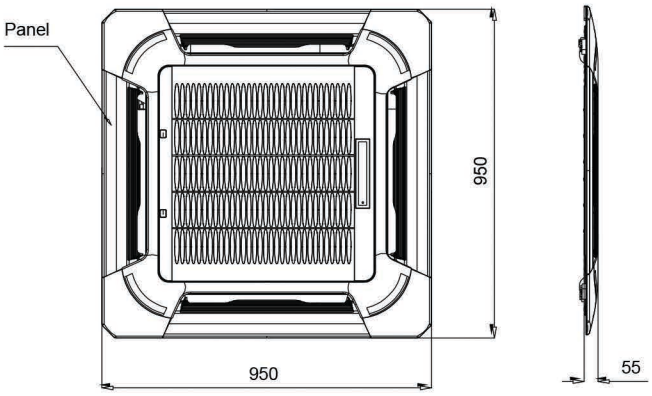

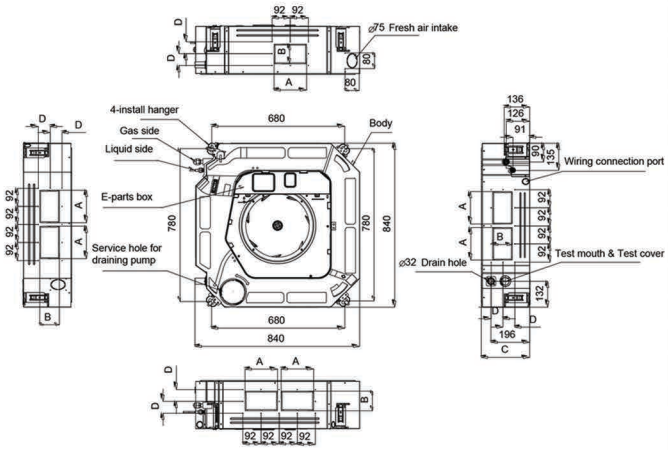

مدل		MCD-18HRN1	MCD-24HRN1	MCD-30HRN1
ظرفیت (بی تی یو / ساعت)	سرمایش	18,000	24,000	30,000
	گرمایش	19,000	26,000	30,000
ظرفیت سرمایش (تن)		1.5	2	2.5
ظرفیت گرمایش (تن)		1.6	2.16	2.5
آمپر مصرفی	سرمایش	8.82	12.48	12.8
	گرمایش	7.3	11.5	11.5
ضریب EER (وات / وات)		2.6	2.7	3.06
ضریب COP (وات / وات)		3.03	3.18	3.41
توان برق مصرفی (وات)		3020	2305	2875
عملکرد		سرمایش و گرمایش	سرمایش و گرمایش	سرمایش و گرمایش
ابعاد یونیت داخلی (میلیمتر)		840x840x205	840x840x205	840x840x245
ابعاد یونیت خارجی (میلیمتر)		770x300x555	845x363x702	946x410x810
میزان تولید صدای یونیت خارجی (دسیبل)		62	62	60.2
میزان تولید صدای یونیت داخلی (دسیبل)	کم	35	41	45
	متوسط	40	45	48
	تند	43	50	52
میزان جابجایی حجم هوا (مترمکعب / ساعت)	کم	900	1200	1800
	متوسط	750	1050	1500
	تند	600	900	1300
دمای کارکرد دستگاه (سانتیگراد)		-7~43	-7~43	-7~43
سایز لوله (اینچ / میلیمتر)		6 - 12 / 1/2 - 1/4	10 - 16 / 3/8 - 5/8	10 - 20 / 3/8 - 3/4
حداکثر طول لوله کشی (متر)	افقی	25	25	30
	عمودی	15	15	20
نوع مبرد		R410A	R410A	R410A
کمپرسور / نوع آب هوایی		روتاری/ MITSUBISHI / معتدل	روتاری/ GMCC / معتدل	روتاری/ MITSUBISHI / معتدل
نحوه عملکرد کنترل		ریموت کنترل از راه دور	ریموت کنترل از راه دور	ریموت کنترل از راه دور
سایز لوله درین (قطر / میلیمتر)		32	32	32
پمپ درین / هد پمپ (میلیمتر)		دارد / 750mm	دارد / 750mm	دارد / 750mm
وزن یونیت داخلی (کیلوگرم)		22/25.5	22.1/25.5	25/28.5
اندازه قاب پنل (میلیمتر)		950*950	950*950	950*950
نحوه کنترل مبرد		Capillary	Throttle Valve	Throttle Valve
دمای کارکرد دستگاه (سانتیگراد)	سرمایش	18~43	18~43	18~43
	گرمایش	-7~24	-7~24	-7~24
تعداد رشته سیم ارتباطی بین یونیت بیرونی و داخلی		5	5	5

Vision

Vision - 30C3

B

- نمایشگر مخفی
- کمپرسور پیستونی ، KK
- همراه با ۵ متر لوله رایگان

مدل		Vision-30C3
ظرفیت (بی تی یو/ ساعت)		30,000
آمپر مصرفی		12.29
ضریب EER (وات / وات)		3.11
توان برق مصرفی (وات)		2827
عملکرد		سرمایش
ابعاد یونیت داخلی (میلیمتر)		1259x282x362
ابعاد یونیت خارجی (میلیمتر)		900x315x860
میزان تولید صدای یونیت خارجی (دسیبل)		62
میزان تولید صدای یونیت داخلی (دسیبل)	تند	50
	متوسط	48
	کم	40
میزان جابجایی حجم هوا (مترمکعب/ ساعت)	تند	1350
	متوسط	1230
	کم	1030
دمای کارکرد دستگاه (سانتیگراد)		18~52
سایز لوله (اینچ / میلیمتر)		3/8 - 5/8 / 10 - 16
حداکثر طول لوله کشی (متر)	افقی	20
	عمودی	10
نوع مبرد		R22
کمپرسور / نوع آب هوایی		پیستونی/ KK / حاره ای

همیشه مطمئن، بانیان سرویس

تلفن مرکز تماس: ۰۲۱-۶۱۹۶۰

www.banianservice.com

میـدیا

بزرگترین تولید کننده
تهویه مطبوع در جهان

منبع :

"Source Euromonitor International limited, Consumer Appliances 17ed, Retail Volume Sales in Units, 2016 Data"

تلفن مرکز تماس: ۶۱۹۶۰-۰۲۱

www.banianservice.com

همیشه مطمئن، بانیان سرویس

BANIAN

بـازرگانـی بـانیـان الکتـرونیـک

نماینده انحصاری محصولات خانگی و تهویه مطبوع میـدیا